



P.L.U.i.

PLAN LOCAL D'URBANISME INTERCOMMUNAL

3.2. - Règlement - Document graphique A - Ensemble du territoire 2 - Commune de Baugy Echelle : 1 / 7 500e

Elaboration prescrite par délibération du conseil communautaire en date du 7 décembre 2015

Projet réapprouvé par délibération du conseil communautaire en date du 22 juin 2020

LEGENDE

- LES DIFFERENTES ZONES**
- Ua : Zone urbaine dense / Up : Zone urbaine, secteur patrimonial
 - UE : Zone urbaine à vocation d'équipements, loisirs et tourisme
 - UI : Zone urbaine à vocation d'activités
 - Uj : zone urbaine de jardins
 - Um : Zone urbaine militaire (secteur bâti de la base aérienne)
 - Ur : Zone urbaine présentant des risques d'inondation
 - Uu : Zone urbaine présentant des risques d'inondation
 - IAU : Zone à urbaniser alternative généraliste / 1AUa : secteur conditionné sur Vornay
 - IAUR : Zone à urbaniser alternative généraliste (risque potentiel lié au champ de tir)
 - IAUE : Zone à urbaniser alternative à vocation d'équipements, loisirs et tourisme
 - IAUI : Zone à urbaniser alternative d'activités
 - 2AU : Zone à urbaniser différée à vocation d'activités
 - A : Zone agricole
 - Ab : Zone agricole présentant un intérêt pour la biodiversité
 - Ab : Secteur agricole à vocation d'équipements
 - Ab : Secteur agricole constructible à vocation d'habitat
 - Nb : Zone naturelle
 - Nb : Secteur naturel de réservoir (secteur institutionnel ; ZNIEFF...)
 - Nc : Secteur de carrière
 - Nj : Secteur naturel de jardins
 - Nl : Secteur naturel de loisirs / Nlb : avec sensibilité environnementale
 - Nm : Secteur du champ de tir militaire
 - Nmba : Secteur doublement bâti de la base aérienne et de l'EPMU

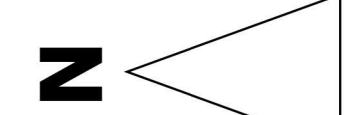

PRESCRIPTIONS PARTICULIERES

- Prescriptions surfaciques diverses**
- Emplacement réservé
 - Élément de paysage naturel ou bâti
 - Secteur protégé en raison de la richesse du sous-sol
 - Éléments de zone ou milieu humide
- Prescriptions ponctuelles : Éléments de paysage bâtis ou naturels (L.151-19)**
- Bâtiment (château, maison de maître, bâtiment traditionnel, grange...)
 - Parc
 - Petit patrimoine (levoir, pigeonnier, mur,...)
 - Croix, calvaire
- Autres prescriptions ponctuelles**
- Bâtiment agricole susceptible de changer de destination
 - Secteur pour le maintien de la diversité commerciale
- Prescriptions linéaires : Éléments de paysage bâtis ou naturels (L.151-19)**
- Éléments de paysage : haie
 - Éléments de paysage : mur
 - Chemin à conserver
- Prescriptions linéaires : Éléments de biodiversité (L.151-23)**
- Réservoirs et continuités écologiques
 - Éléments de zone ou milieu humide
- Autres prescriptions ponctuelles**
- Espace boisé classé
 - Réservoirs et continuités écologiques
 - Éléments de zone ou milieu humide

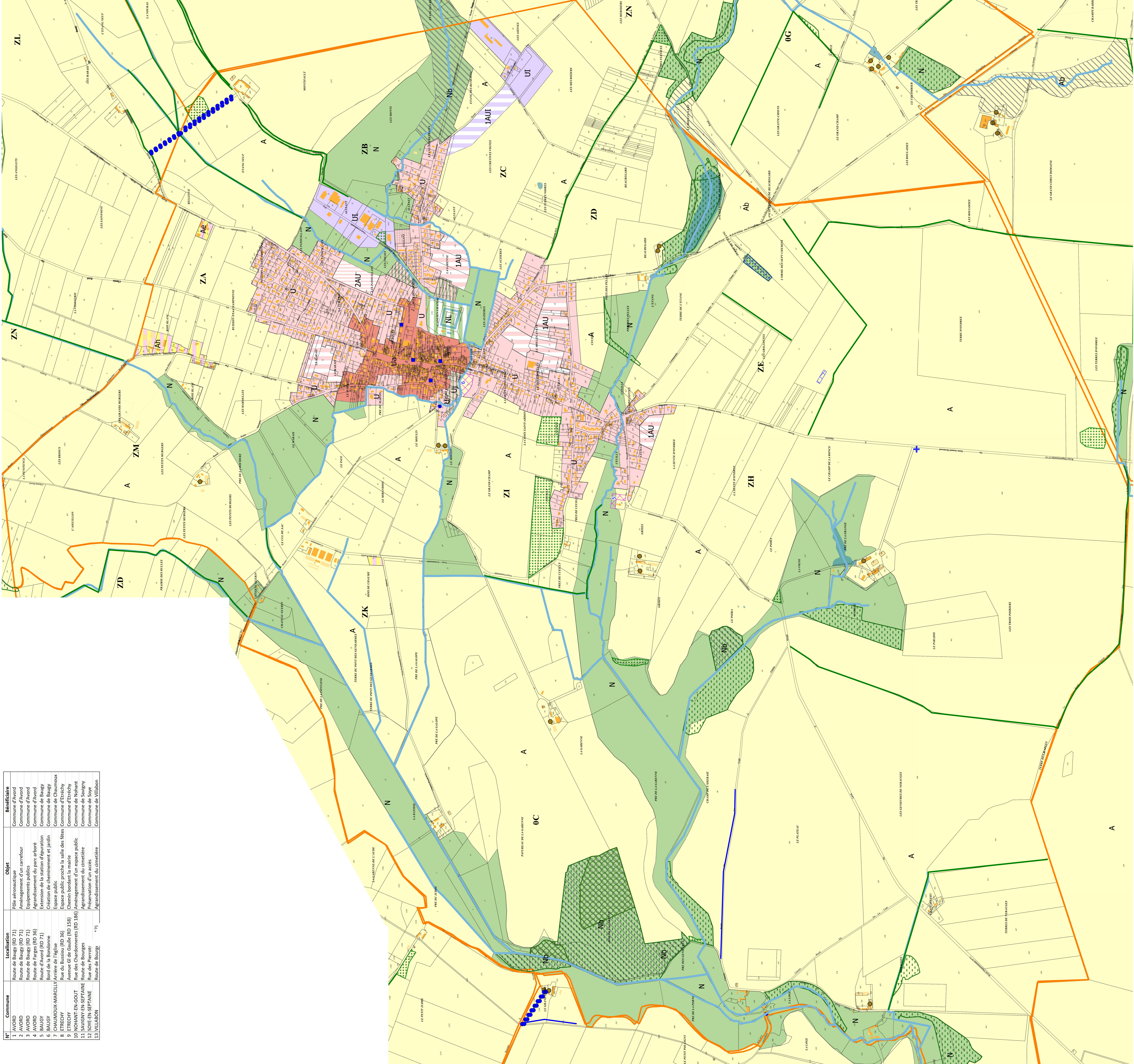

N°	Commune	Localisation	Objet	Bénéficiaire
1	AVORD	Route de Baugy (RD 71)	Nœuds aéro-nautique	Commune d'Avord
2	AVORD	Route de Baugy (RD 71)	Aménagement carrefour	Commune d'Avord
3	AVORD	Route de Baugy (RD 71)	Équipements publics	Commune d'Avord
4	AVORD	Route de Farges (RD 36)	Agrandissement du parc arboré	Commune d'Avord
5	BAUGY	Route d'Avord (RD 71)	Extension de la station d'épuration	Commune de Baugy
6	BAUGY	Bord de la Bordonne	Création de cheminement et jardin	Commune de Baugy
7	CHAMBOUR-MAMCLEY	Arrière de l'église	Espace public	Commune de Chambooux
8	EREGNY	Arrière de l'église	Espace public	Commune d'Eregny
9	EREGNY	Arrière de l'église	Espace public	Commune d'Eregny
10	NOHANT-EN-GOUT	Arrière de l'église	Espace public	Commune de Nohant
11	SAVIGNY-EN-SEPTAINE	Route de Bourges (RD 158)	Agrandissement d'un espace public	Commune de Savigny
12	SOYE-EN-SEPTAINE	Route des Pierrotz	Préservation d'un accès	Commune de Soye
13	VILLARDON	Route de Bourges	Agrandissement du cimetière	Commune de Villardon

